

KUNST- ANMELDEREN

En børneguide til Malergården

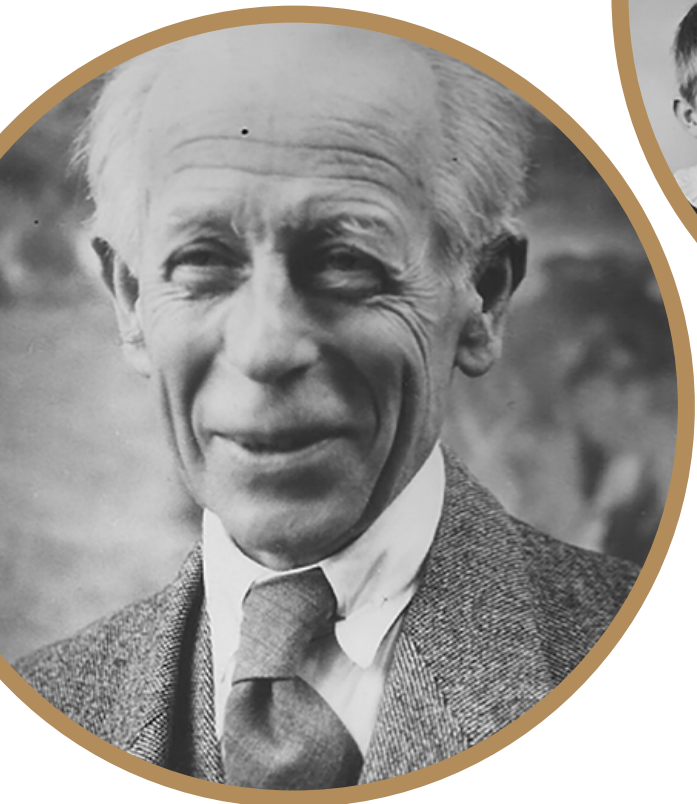

VELKOMMEN TIL MALERGÅRDEN

Engang var det familien Swane der boede her. Det var en familie der drømte om at flytte fra storbyen tilbage i 1934, og derfor byggede de Malergården. Her skabte de deres eget lille paradis, hvor de kunne lave kunst og dyrke jorden.

Faren hed Sigurd og moren Agnete. Sammen havde de tre børn Henrik, Gerda og Hanne. Sådan så de ud da de flyttede til Malergården. Her kan du se et foto af Sigurd og et foto af Agnete med Henrik, Gerda og Hanne.

Men denne guide kan du gå på opdagelse i Swanernes gamle hus. Du kan blive kunst-anmelder, og samtidig lede efter spændende spor fra deres liv på Malergården.

God fornøjelse!

KUNSTANMELDEREN

Find kunstværkerne på Malergården, som du ser her i Kunstanmelderen.

Skriv mindst to ord ud for hver kategori, som efter din mening passer til maleriet.

Fortæl om dit indtryk og giv det stjerner!



Maleriet hedder *Emigranterne* og blev malet kort efter familien flyttede ind på Malergården. Hvorfor tror du det hedder Emigranterne? Hvem tror du det er på billedet? Kig på maleriet i mindst 30 sekunder. Hvilke farver ser du? Hvor kommer lyset fra? Opdager du noget nyt jo længere du kigger?

Farver:

.....

.....

Lys:

.....

.....

Stemning:

.....

.....



Motiv (den ting/person som kunstneren har malet?):

.....

.....

Hvor mange stjerner vil du give maleriet? ☆ ☆ ☆ ☆ ☆

KUNST- OG KULTUR-DETEKTIV

Mens du går rundt og kigger, kan du lede efter spor som fortæller om Swanebørnenes liv på Malergården!

Den blå stue

Familien var rigtig glad for at rejse sammen til varme lande. De rejste ofte i deres hjemmebyggede campingvogn som de kaldte Casambu. Kan du finde et billede af Casambu i den blå stue? Hvem er med på billedet?

Atelieret

Udover de mange husdyr, som familien skulle passe på Malergården havde de også kæledyr. Du kan finde dem rundt omkring i huset på flere af Sigurds malerier. Hvilke kæledyr havde familien?

Trappen til første sal

Børnenes mor ville have at hele huset gav dem lyst til at lave kunst. Kig godt på trappen op til første sal. Kan du se hvor børnene kunne gemme deres blyanter og malerpensler?

I haverne

Familien Swane elskede naturen. De byggede en høj i haven, hvor man kan komme op og se ud over vandet. Kan du finde højen? Gå op til toppen af højen. Hvordan føles det at stå deroppe? Hvad kan du se derfra?



Farver:

.....

.....

Lys:

.....

.....

Stemning:

.....

.....

Motiv (den ting/person som kunstneren har malet?):

.....

Hvor mange stjerner vil du give maleriet? ☆ ☆ ☆ ☆ ☆

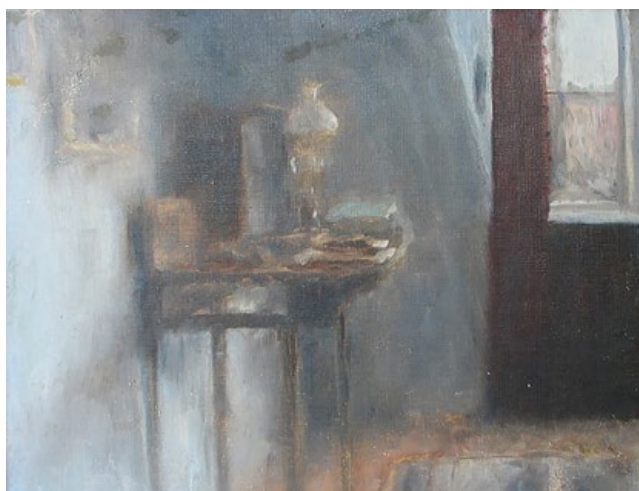

Farver:

.....

.....

Lys:

.....

.....

Stemning:

.....

Motiv (den ting/person som kunstneren har malet?):

.....

Hvor mange stjerner vil du give maleriet? ☆ ☆ ☆ ☆ ☆



Farver:

.....

.....

Lys:

.....

.....

Stemning:

.....

Motiv (den ting/person som kunstneren har malet?):

.....

Hvor mange stjerner vil du give maleriet? ☆☆☆☆☆



Farver:

.....

.....

Lys:

.....

.....

Stemning:

.....

.....

Motiv (den ting/person som kunstneren har malet?):

.....

Hvor mange stjerner vil du give maleriet? ☆☆☆☆☆

MIT EGET KUNSTVÆRK



Værkliste

- | | |
|----------------|---|
| Forside | Sigurd Swane. Høstakke ved fjorden, 1937-38. |
| Side 2 | Sigurd Swane. Emigranterne, 1934. |
| Side 4 øverst | Sigurd Swane. Gerda med ternet forklæde, 1935. |
| Side 4 nederst | Sigurd Swane. Interiør med petroleumslampe, 1899. |
| Side 5 øverst | Sigurd Swane. Jakobs drøm, 1936. |
| Side 5 nederst | Gerda Swane. Maler ved staffeliet, 1968. |

Tekst og redaktion:
Jesse-Lee Costa Dollerup (ansv.), Marlene Kramm
Publikationsår: 2020
DTP: Kulturtrold.dk
Udgivet af Museum Vestsjælland.

Museum Vestsjælland består af: Odsherreds Museum, Malergården, Odsherreds Kunstmuseum, Bakkekammen 45, Holbæk Museum, Kalundborg Museum, Sorø Museum, Slagelse Museum, Ringsted Museum og arkiv, Flakkebjerg Skolemuseum, Skælskør Bymuseum.

